

RAST ŞARKI

"Aşığın bakışına , güneşin yakışına"

Beste:Alâeddin YAVAŞÇA
Güfte:Alâeddin ŞENSOY

(Beste tar.:29.06.1987-B.çekmece)

Usûl:Sofyan

•=120

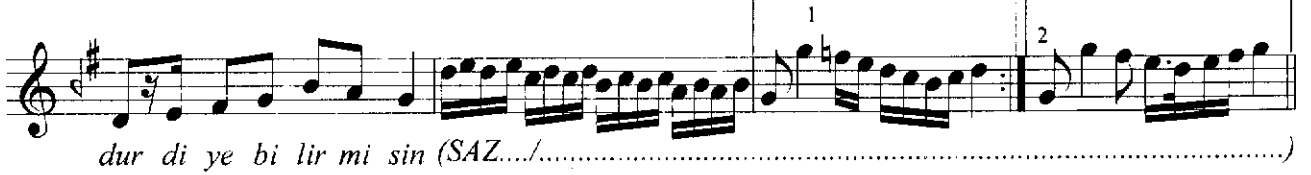

.../...

"Âşığın bakışına güneşin yakışına" devamı

1
dur di ye bi lir mi sin (SAZ...../.....)

2
dur di ye bi lir mi sin (SAZ...../.....)

KARAR
dur di ye bi lir mi sin (SAZ...../.....)

Dr.Semra Özgün
Nisan-2006

Âşığın bakışına , güneşin yakışına , kaderin akışına
dur diyebilir misin
Gördüğümüz rüyâya , gönüldeki sevdâya , çarkı dönen dünyaya
dur diyebilir misin
Bir gün her şey duracak , ecel kapı vuracak , ömrümüz son bulacak
dur diyebilir misin
Gördüğümüz rüyâya , gönüldeki sevdâya , çarkı dönen dünyaya
dur diyebilir misin .